

Estrategia Nacional para la Prevención de Adicciones

Psicóloga. Fany Pineda Miranda

SUBDIRECTORA DE VINCULACIÓN Y COORDINACIÓN CON ORGANIZACIONES SOCIALES

COMISIÓN NACIONAL CONTRA LAS ADICCIONES



Necesidades de atención por consumo de alcohol en población de 12 a 65 años

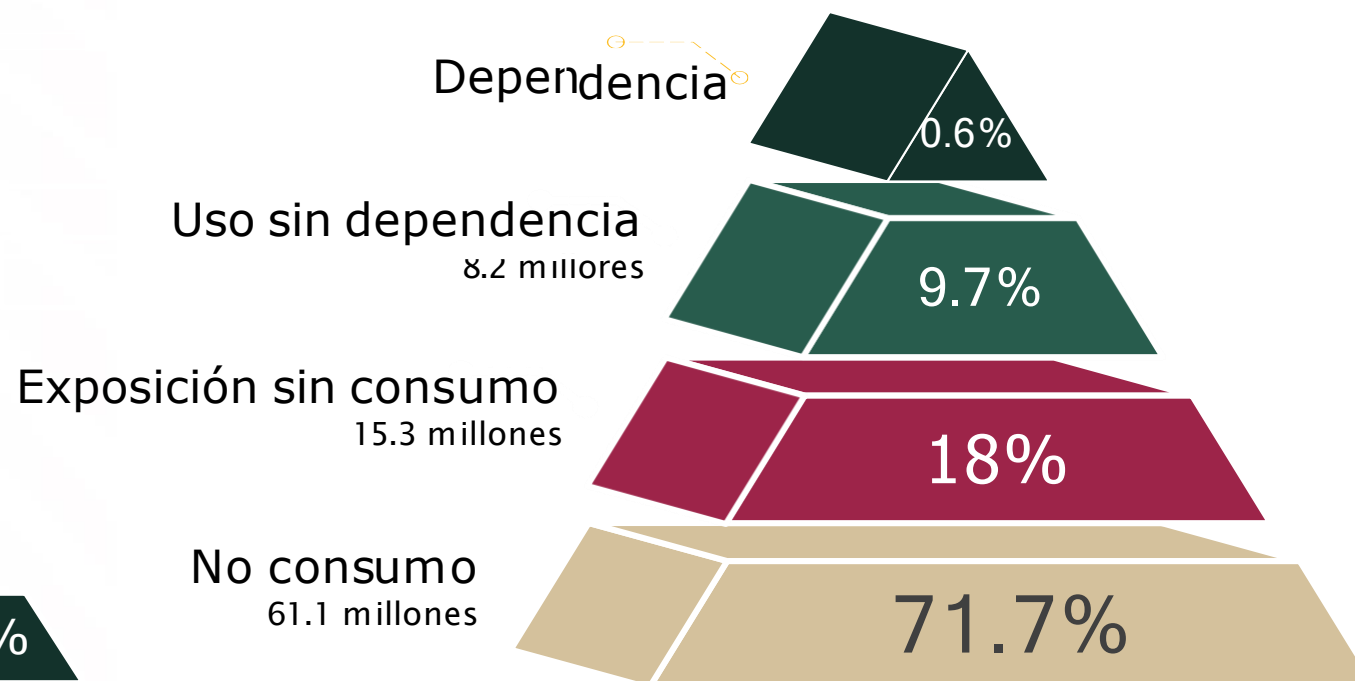
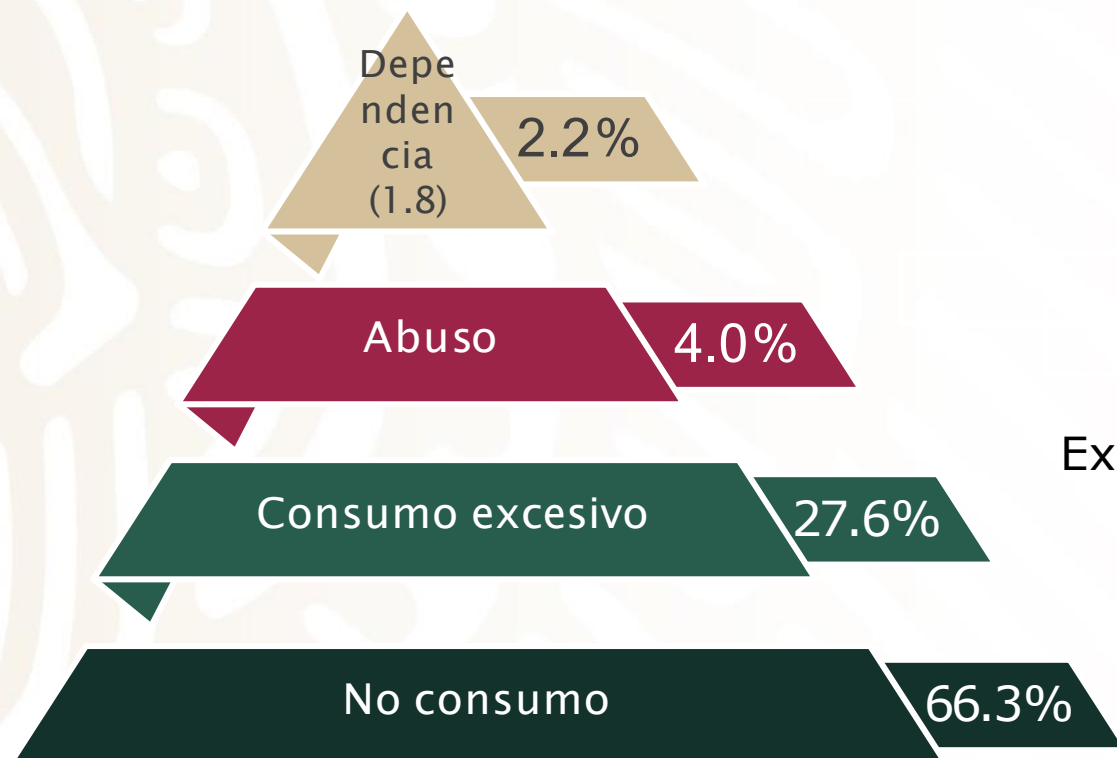

Necesidades de atención de la población de 12 a 65 años por sustancias psicoactivas (ENCODAT 2016-2017)

CONSUMO DE SUSTANCIAS PSICOACTIVAS*

Tendencia de demanda de atención Por Año

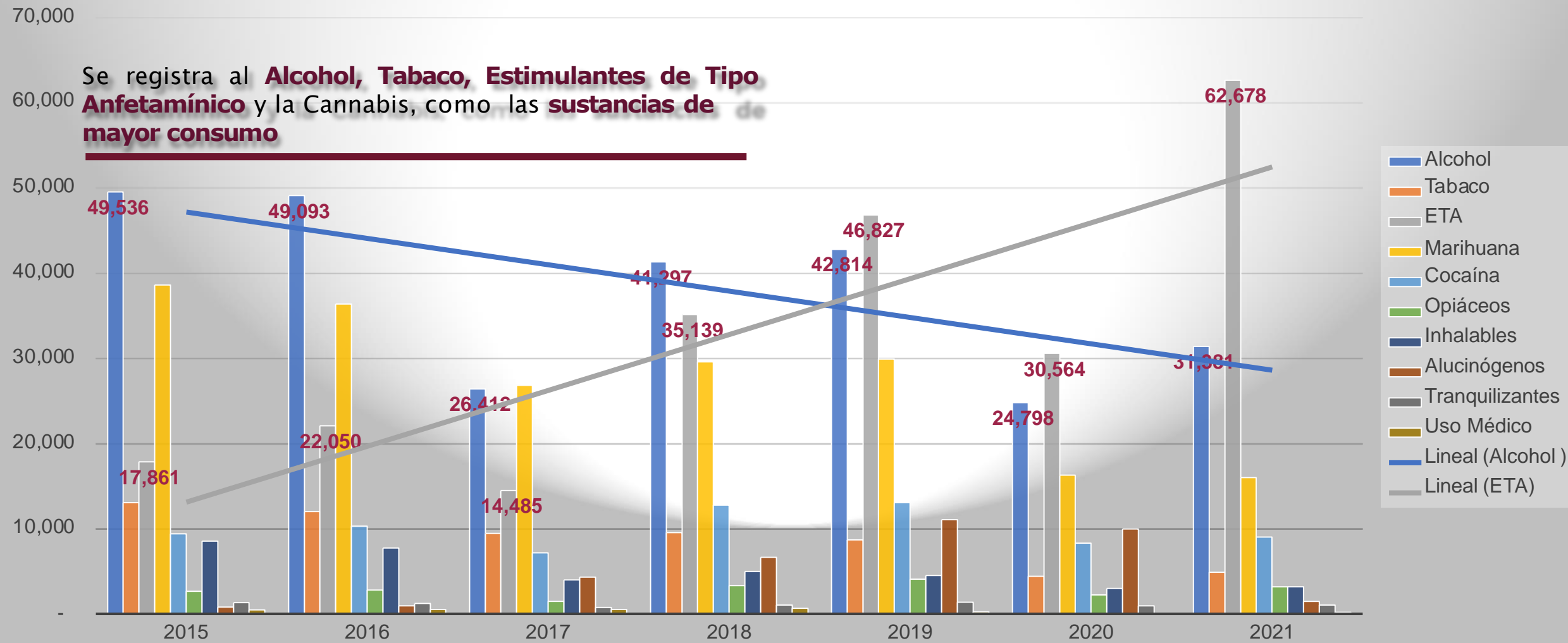

ESTRATEGIA NACIONAL PARA LA PREVENCIÓN DE LAS ADICCIONES

CAMBIO DE DISCURSO: ENFOQUE PREVIO

No se lograron buenos resultados en el combate a las adicciones:

1. Aumentó el consumo de sustancias pese al incremento en el presupuesto basado en la prohibición y en el uso del derecho penal.
2. Los diagnósticos previos no distinguen entre distintas sustancias ni entre distintos tipos de consumo (uso, uso problemático, adicción).
3. No hay correlación causal entre consumo y delincuencia
4. “*Son drogadictos porque quieren*” ignora las causas sociales cómo la pobreza, la marginación y la violencia cómo factor asociado al consumo.



SALUD
SECRETARÍA DE SALUD

STCONSAME
SECRETARIADO TÉCNICO DEL
CONSEJO NACIONAL DE SALUD MENTAL



CONADIC
COMISIÓN NACIONAL CONTRA
LAS ADICCIONES

SAP
SERVICIOS DE
ATENCIÓN
PSIQUIÁTRICA



CAMBIO DE DISCURSO: ENFOQUE HUMANISTA

Busca la dignificación, el respeto a sus derechos y la ayuda a través de la educación y habilidades para la vida.

Prevención, promoción y **rehabilitación de la salud mental**: red de protección de atención para la rehabilitación de personas que necesitan ayuda para atender problemas relacionados con el consumo.

La **ENPA** incorpora perspectivas de derechos humanos y culturales, juventudes y de género.

Se atienden por fin, las causas que llevan al consumo problemático y se brinda información y atención para reducir el consumo.



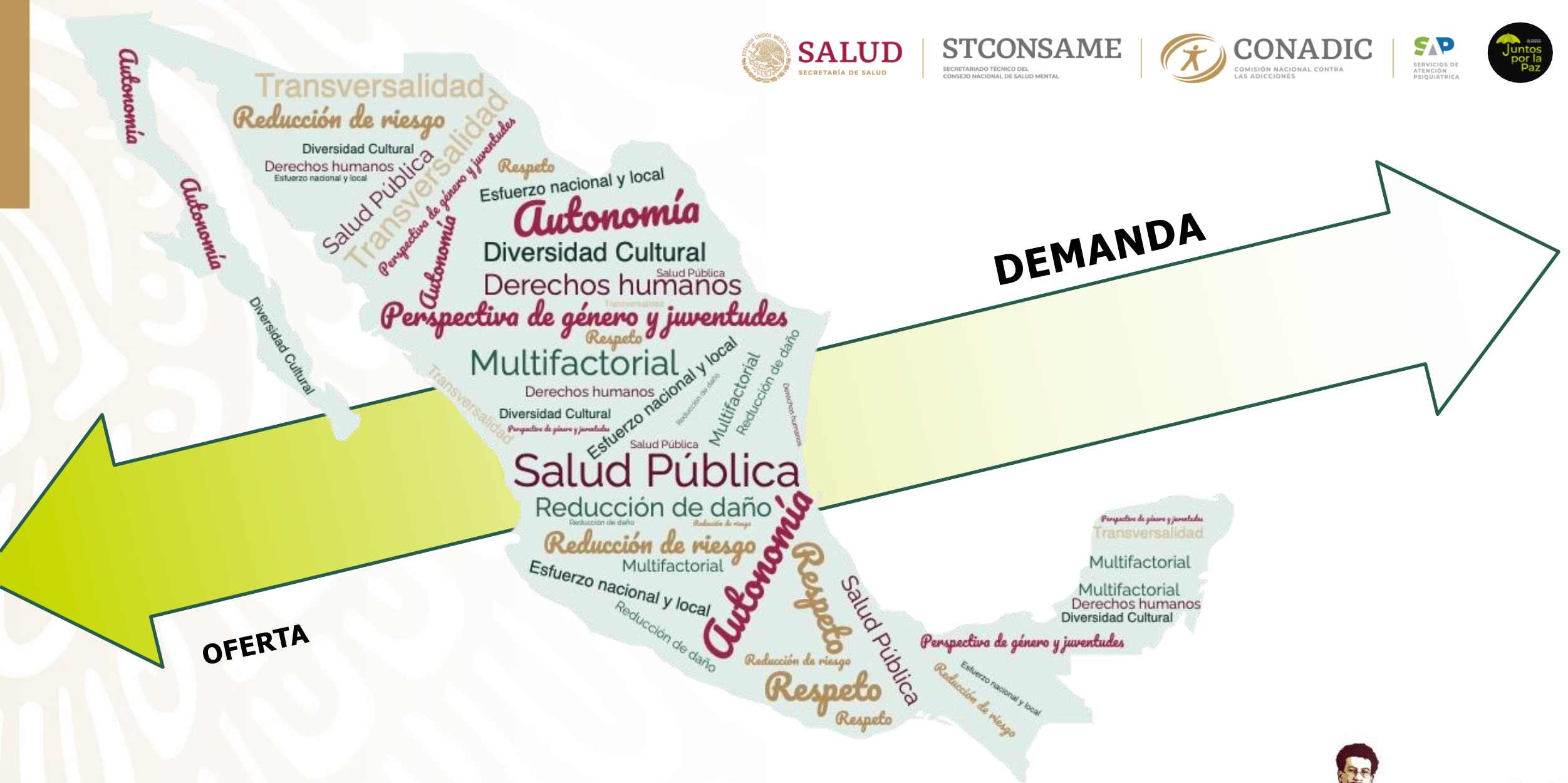

La ENPA se constituye en el marco de la transición a un modelo de prevención

Objetivo general

**Impactar en los determinantes biopsicosociales
que previenen y reducen el uso de
sustancias psicoactivas en niños, niñas y juventudes
para la construcción de la Paz,
en el marco de los derechos humanos.**

Organización y coordinación



CNEGSR

CENTRO NACIONAL DE EQUITAD
DE GÉNERO Y SALUD REPRODUCTIVA



CENSIDA

CENTRO NACIONAL PARA LA PREVENCIÓN
Y EL CONTROL DEL VIH Y EL SIDA



**Centros de
Integración
Juvenil, A.C.**



ISSSTE

INSTITUTO DE SEGURIDAD
Y SERVICIOS SOCIALES DE LOS
TRABAJADORES DEL ESTADO

Salud



BIENESTAR

SECRETARÍA DE BIENESTAR

INMUJERES

INSTITUTO NACIONAL DE LAS MUJERES



SIPINNA
SISTEMA ESTATAL DE PROTECCIÓN
INTEGRAL DE NIÑAS, NIÑOS
Y ADOLESCENTES
SAN LUIS POTOSÍ



CONAPO
CONSEJO NACIONAL
DE POBLACIÓN



imjuve
Instituto Mexicano de la Juventud

VOCERÍA

OFICINA DE LA
PRESIDENCIA



Participación
comunitaria y
social



SEGURIDAD

SECRETARÍA DE SEGURIDAD
Y PROTECCIÓN CIUDADANA



SEGOB

SECRETARÍA DE GOBERNACIÓN

Seguridad y
cohesión social



CONADE

COMISIÓN NACIONAL DE
CULTURA FÍSICA Y DEPORTE



CULTURA

SECRETARÍA DE CULTURA

Educación,
cultura y deporte



SEP

SECRETARÍA DE
EDUCACIÓN PÚBLICA



**2022 Flores
Magón**
Año de
PRECURSOR DE LA REVOLUCIÓN MEXICANA

STPS

SECRETARÍA DE TRABAJO
Y PREVISIÓN SOCIAL

Inclusión
económica

INAES

INSTITUTO NACIONAL
DE LA ECONOMÍA SOCIAL



SEDATU

SECRETARÍA DE DESARROLLO
AGRARIO, TERRITORIAL Y URBANO

Mejoramiento
urbano



MODELO SALUD MENTAL + ADICCIONES

CAPACITACIÓN

- mhGAP
- mhGAP comunitario
- Así como personal clave como docentes, agentes comunitarios,, servidores públicos

PREVENCIÓN

Fortalecimiento de factores protectores y atenuación de fc. de riesgo con la participación de todas Dependencias de la APF

MODIFICACIÓN DE LA LGS Y LEY PARA EL CONTROL DE TABACO

- Internamiento
- Consentimiento
- NNA internados en HG y H. especializados
- Transformación de H. Psiquiátricos



ESTRATEGIAS ESPECIFICAS

Grupos en situación de vulnerabilidad

- Personas privadas de la libertad
- LGBT
- RRDD
- Justicia terapeutica

Sistema de información

- Observatorio de SMA

AMPLIACIÓN DE SERVICIOS DE SMA

- Centros de salud,
- Servicios de SMA en HG
- Transformación de H. Psiquiátricos
- Establecimientos Residenciales (normativa y supervisión)
- UNEME-CAPA, CESCOSAM's
- Línea de la vida

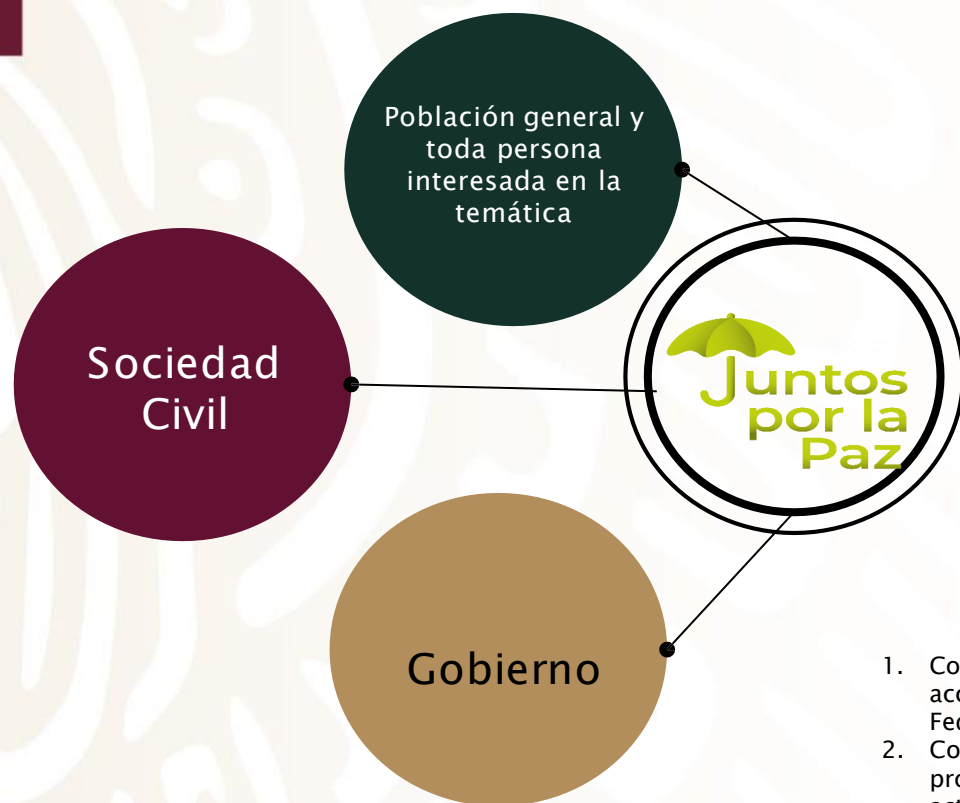

GRUPO DE ALTO NIVEL

- Coordinado por la Secretaría de Salud.
- Función: Definir las principales acotaciones y directrices para la realización de acciones en el marco de la ENPA

MESA DE COORDINACIÓN FEDERA DE LA ENPA

Integrada por enlaces de la APF para crear grupos de para fortalecer los proyectos en el diseño, vinculación y supervisión de las acciones interinstitucionales en territorio

MESA ESPEJO DE COORDINACIÓN ESTATAL

1. Coordinar, acompañar y supervisar las capacitaciones y/o acciones que se acuerden con la Coordinación Técnica Federal.
2. Coordinación de acciones operativas conjuntas y/o procesos de acompañamiento para las acciones y actividades en municipios definidos por la mesa.
3. Supervisión y asesoría en aquellos municipios donde no se cuente con operación federal.
4. Proponer las actividades que cada institución posee que cumplan con los lineamientos y principios esenciales de la ENPA así como vayan encaminadas al objetivo general y específicos.

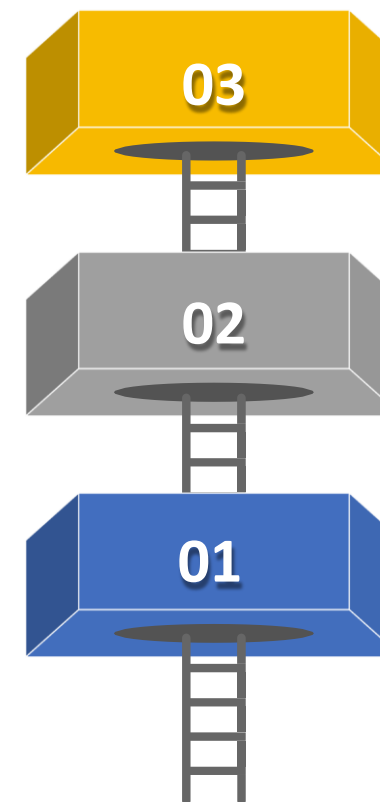

DÉCALOGO DE ACCIONES ENPA

5

Tener un componente territorial.

6

Responde a un proceso de convocatoria social e incorpora las necesidades y perspectivas de la comunidad a la que va dirigida.

7

No criminaliza el consumo ni a las personas usuarias de sustancias psicoactivas

8

No estigmatiza las sustancias psicoactivas ya sean legales e ilegales ni a las personas que deciden usarlas o no pueden para su consumo.

9

Promueve el bienestar de las familias e incluye la perspectiva de que el consumo problemático de sustancias debe atenderse desde la salud mental.

10

Incorpora perspectivas de derechos humanos, educativos, culturales, juventudes y género.



1

Es incluyente (accesibilidad, lenguaje, multiculturalidad, gratuita).

2

Corresponde a la demanda de sustancias psicoactivas y no a la oferta.

3

Contempla un enfoque interdisciplinario en su implementación o marco teórico.

4

Protege las libertades individuales, sin criminalizar ni estigmatizar a las juventudes.

Acciones en territorio



**Activación física,
Oaxtepec, Morelos**



**Recuperación de espacios
públicos, Quintana Roo**



**Semilleros Creativos,
Oaxaca**



**Clubes por la Paz,
Durango**



**Capacitación mhGAP
CDMX**



**Recuperación de espacios
públicos, Nuevo Laredo**



**Actividades con "Casa
Trans", Real de Palmas,
Nuevo León**



**Capacitación mhGAP
Zitacuaro, Michoacán**



Liga Mexicana de Futbol



**Jornada de salud, Guasave,
Sonora**



**Jornada de salud,
Puerto Vallarta**



Club de lectura, Yucatán



**Tendedero reflexivo,
Chihuahua**



**Programación semanal
Facebook Live**



**Jornada de prevención del
suicidio, Tabasco**



Gracias

Fany.pineda@salud.gob.mx



SALUD
SECRETARÍA DE SALUD



2022 *Ricardo Flores*
Año de Magón
PRECURSOR DE LA REVOLUCIÓN MEXICANA